

Migrationsberatung	Singen	Radolfzell	Stockach	Konstanz
Migrationsberatung für Erwachsene (27-65 J.)	Diakonie Tel: 07731/860813 Caritas Tel: 07731/956121 AWO Tel: 07731/958060	AWO Tel: 07732/941589	siehe Singen, Radolfzell und Konstanz	AWO Tel: 07531/95 89 63 (Terminvereinbarung unter 07732/941589) Caritas Tel: 07531/1200-261-243 DRK Tel: 07531/53511
Jugendmigrationsdienst (12-27 J.)	Caritas Tel: 07731/95 61 25	AWO Tel: 07732/94 15 89	Caritas Tel: 07771/96970252	Caritas Tel: 07531/ 1200 242
Beratung bei Suchtproblemen	Singen	Radolfzell	Stockach	Konstanz
Suchtberatung	BWLV Tel: 07731/912400	BWLV Tel: 07732/8203950	AGJ Tel: 07531/3655855	AGJ Tel: 07531/3655855 Caritas Tel: 07531/1200237
Fachstelle für illegale Drogen	Tel: 07731/61497	siehe Konstanz oder Singen		Tel: 07531/919191
(Teil-) stationäre Behandlung	Teilstationär: Tel: 07531/8199440 Stationär: Tel: 07531/9770			
Kinder suchtkranker Eltern	Aufwind (BWLV) Tel: 07731/912400	siehe Singen		KNOSPE (AGJ) Tel: 07531/3655855
Unterstützung bei häuslicher Gewalt	Singen	Radolfzell	Stockach	Konstanz
Beratungsstellen	Tel: 07731/31244 Mobil: 0160/95310519	siehe Singen und Konstanz	siehe Singen und Konstanz	„Frauen helfen Frauen in Not e.V.“ Tel: 07531/67999 Weisser Ring Tel: 07531/9413938
Frauen- und Kinderschutzhäuser	Tel: 07731/31244 Mobil: 0160/95310519	Tel: 07732/57506	siehe oben	Tel: 07531/15728
Kinderschutz/ Kindesmisshandlung & sexueller Missbrauch	Kinderschutzbund: Tel: 07531/67900 Beratungs- und Vertrauensstelle bei Kindesmisshandlung & sexuellen Missbrauch: Tel.: 07531-3632620			
Gewalt gegen Frauen	Bundesweites Hilfstelefon Gewalt gegen Frauen Tel: 08000116016 www.hilfetelefon.de			

Stand: 03/2018

Starke Partner - Frühe Hilfen



Ansprechpartner im Landkreis Konstanz

Frühe Hilfen	Singen	Radolfzell	Stockach	Konstanz
Familienbesuche und Beratung/Begleitung für Familien mit Kindern zwischen 0-3 Jahren	Tel: 075 31/8 00-23 34 www.fruehe-hilfen-lkkn.de			Tel: 075 31/9 00-6 94

Schwangerenberatung	Singen	Radolfzell	Stockach	Konstanz
Schwangerenberatung	Diakonie Tel: 077 31/86 08 0 Engen: 077 33/92 89 976 SkF Tel: 077 31/46 00 6 pro familia Tel: 077 31/6 11 20	Diakonie Tel: 077 32/95 27 8 11 SkF Tel: 077 32/5 76 15	Diakonie Tel: 077 71/25 94	Diakonie Tel: 075 31/91 50 50 SkF Tel: 075 31/28 25 9 70 pro familia Tel: 075 31/2 63 9 90
Einsatz von Familienhebammen und Familien-Gesundheits- und KinderkrankenschwägerInnen	siehe oben	Diakonie Tel: 077 32/95 27 8 15 SkF Tel: 075 31/69 28 8 1	siehe Singen	pro familia Tel: 075 31/26 39 0 SkF Tel: 075 31/69 28 8 1

Alleinerziehend	Singen	Radolfzell	Stockach	Konstanz
Finanzielle Hilfen/ Unterhaltsvorschuss	Tel: 075 31/8 00-27 00			Tel: 075 31/9 00-4 34
Vaterschafts- anerkennung/ Beistandschaften	Tel: 075 31/8 00-27 00			Tel: 075 31/9 00-4 34

herausgegeben durch:

Landratsamt Konstanz
Amt für Kinder, Jugend und Familie
Fachdienst Frühe Hilfen

Otto-Blesch-Str. 49
78315 Radolfzell
Tel.: 07531 / 800-2334
Fruehe-Hilfen@LRACKN.de
www.fruehe-hilfen-lkkn.de



Gefördert vom:

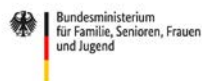

Psychologische Beratung	Singen	Radolfzell	Stockach	Konstanz
Psychologische Beratungsstellen/ Erziehungsbereitung	Psychologische Beratungsstelle des Landkreises Konstanz Tel: 075 31/800-3311 Psychologische Beratungsstelle der Diakonie Tel: 077 31/860823 Katholische Ehe-, Familien- und Lebensberatungsstelle Tel: 077 31/63888	Psychologische Beratungsstelle des Landkreises Konstanz Tel: 075 31/800-3211 oder -2700 Psychologische Beratungsstelle der Diakonie Tel: 075 31/363260 (über Konstanz)	siehe Radolfzell	Psychologische Beratungsstelle der Stadt Konstanz Tel: 075 31/900-406 Psychologische Beratungsstelle der Diakonie Tel: 075 31/363260 Katholische Ehe-, Familien- und Lebensberatungsstelle Tel: 075 31/23210

Praktische Unterstützung für Eltern	Singen	Radolfzell	Stockach	Konstanz
Familienpflege bei Erkrankung des haushaltsführenden Elternteils		Dorfhelferinnenwerk Tel: 077 75/938934		Familienpflege der Caritas Tel: 075 31/1200-260
Wellcome - Unterstützung von Ehrenamtlichen im ersten Lebensjahr des Kindes		Tel: 077 32/952760 Mobil: 0172/6679698		Tel: 0175/6974912
Familienpaten - Ab dem ersten Lebensjahr		Tel: 075 31/800-2071		
Frühe Hilfen für jensische Familien	Kinderchancen Singen e.V. Tel: 077 31/958096			
Kurberatung	AWO Tel: 075 31/958963 Caritas: Tel: 077 31/96970253	DRK Tel: 077 32/9460-132	Caritas Tel: 077 31/96970253 Diakonie Tel: 077 71/2594	AWO Tel: 075 31/958963

Elternbildung	Singen	Radolfzell	Stockach	Konstanz
STÄRKE		Tel: 075 31/800-2334		Tel: 075 31/900-695
AWO-Elternschule		Tel: 077 31/958081		
Bildungszentrum	Tel: 077 31/982590			Tel: 075 31/17626
DRK				Tel: 075 31/62900
VHS	Tel: 077 31/9581-0	Tel: 077 32/8934862	Tel: 077 71/9381-0	Tel: 075 31/5981-0

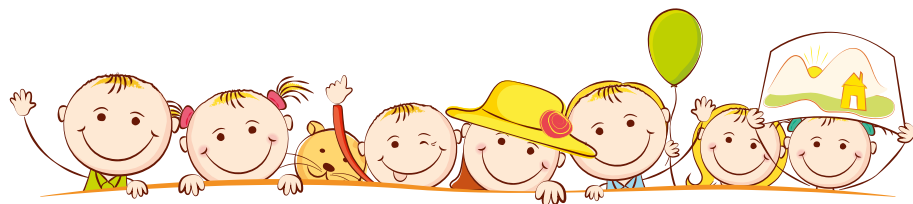

Kinderbetreuung	Singen	Radolfzell	Stockach	Konstanz
Kindertageseinrichtungen	Tel: 077 31/85120 www.in-singen.de	Tel.: 077 32/81134 www.radolfzell.de	Tel: 077 71/802190 www.stockach.de	Tel: 075 31/900-618 www.tageseinrichtungen-konstanz.de
	www.bw-kita.de			
Tagesmütter	Tel: 077 31/793982	Tel: 077 32/8233888	Tel: 077 32/8233887	Tel: 075 31/364653
	www.tagesmuetterverein.info			

Kinder mit erhöhtem Bedarf	Singen	Radolfzell	Stockach	Konstanz
Sozialpädiatrisches Zentrum	Prävention und Therapie von Behinderungen, Spezialsprechstunde für Säuglinge und Kleinkinder mit Regulationsstörungen, Nachsorge-Sprechstunde für Kinder nach früher und risikobehafteter Geburt Tel: 075 31/801-1677			
Interdisziplinäre Frühförderstellen/ Entwicklungsberatung	Tel: 077 31/18708-0	Tel: 077 32/57248	Tel: 077 71/917269	Tel: 075 31/1200300 Tel: 075 31/76881
Sonderpädagogische Beratungsstelle	Pestalozzschule Tel: 077 31/797642	Tel: 077 32/8238092 Tel: 077 32/82336201	Tel: 077 71/802447	Tel: 075 31/76881 Regenbogenschule Tel: 075 31/3618913
	Siehe Hilfekompass für Schulen unter: www.schulamt-konstanz.de			
Bunter Kreis	Familienorientierte Nachsorge, direkt nach einem Krankenhausaufenthalt Tel: 077 31/892819			
Anlaufstelle für Menschen mit Behinderung und ihre Angehörige	Landratsamt Konstanz Tel: 075 31/800-1620 oder -1644			
Familiententlastende Dienst	Caritas Tel: 077 32/8203399			
	Lebenshilfe Tel: 077 31/822809-0 oder -13			Lebenshilfe Tel: 075 31/26465

Beratung bei finanziellen Problemen	Singen	Radolfzell	Stockach	Konstanz
Schuldnerberatung	Caritas Tel: 077 31/956120 Diakonie Tel: 077 32/952771	Diakonie Tel: 077 32/952771	siehe Singen, Radolfzell und Konstanz	Caritas Tel: 075 31/1200250 Diakonie Tel: 077 32/952771
Jobcenter	Tel: 077 31/7974-0	Tel: 077 31/7974-0	Tel: 077 71/9301500	Tel: 075 31/36336-0
Bundestiftung „Mutter und Kind“ & Landesstiftung „Familie in Not“	Ansprechpartner sind die Schwangerenberatungsstellen			

